

Einladung zur
Schulthess Clinic
Academy 2024

Spine

Hier online
anmelden

Donnerstag, 13. und
Freitag, 14. Juni 2024,
Zürich, Schweiz



Science



meets

care



Johnson & Johnson
MedTech

Academy 2024 im Überblick

Datum/Ort

13. und 14. Juni 2024, Schulthess Klinik, Zürich

Kongresswebseite

<https://www.schulthess-klinik.ch/de/kurse-und-veranstaltungen/schulthess-clinic-academy-2024-spine>

Kontakt via MediCongress

schulthessacademy@medicongress.ch, T 044 210 04 24

Kosten

- Facharzt/Fachärztin: CHF 175.– (Teilnahme nur Donnerstag: CHF 100.–)
 - Arzt/Ärztin in Weiterbildung: CHF 100.– (Teilnahme nur Donnerstag: CHF 60.–)
 - Studierende: gratis
- Weitere Infos finden Sie bei der Anmeldung.

Fortbildungscredits

Bei folgenden Gesellschaften wurden Fortbildungscredits beantragt:

- Swiss orthopaedics
- Schweizer Gesellschaft für Allgemeine Innere Medizin
- Schweizer Gesellschaft für Rheumatologie
- Schweizer Gesellschaft für Neurochirurgie

Endorsements

Folgende Fachgesellschaften unterstützen die Veranstaltung:

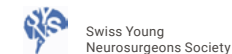
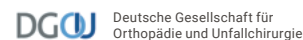
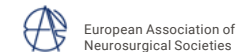
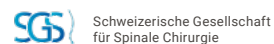

Vorwort

**Sehr geehrte Damen und Herren
Liebe Kolleginnen und Kollegen**

**Wir möchten Sie sehr herzlich
zu unserer nächsten zweitägigen
Schulthess Academy vom
13. bis 14. Juni 2024 einladen.**

Die Schulthess Academy besteht seit 2016 und behandelt Themen aus den Bereichen Orthopädie, Unfallchirurgie und Neurochirurgie. Die kommende Konferenz widmet sich zum zweiten Mal dem Thema Wirbelsäule. Am ersten Tag der Veranstaltung werden grundlegende Aspekte der Diagnostik und Therapie von Wirbelsäulenerkrankungen erörtert. Der Tag steht im Zeichen des «Interdisziplinären Wirbelsäulenzentrums der Schulthess Klinik» und richtet sich an aktuelle sowie zukünftig zuweisende Kolleginnen und Kollegen aus den verschiedenen Fachbereichen der Hausarztmedizin, Neurologie, Rheumatologie und Manuellen Medizin. Wir demonstrieren Ihnen das Management unserer Patienten aus interdisziplinärer Sicht und zeigen auf, warum eine enge Zusammenarbeit sinnvoll ist.

In Zusammenarbeit mit den Fachgesellschaften lassen wir am Expertentag erstklassige Wirbelsäulenspezialisten aus der Schweiz, Deutschland und Österreich zu Wort kommen. Sie berichten über die aktuellen Behandlungsstandards und Operationstechniken für die wichtigsten Wirbelsäulenerkrankungen in ihren Häusern und geben hilfreiche Tipps und Tricks für die tägliche Praxis.

Neben den Übersichtsvorträgen und Falldiskussionen bieten wir Ihnen in der Industrieausstellung und den Hands-on-Workshops die Plattform für den Austausch mit MedTech-Unternehmen und Pharmafirmen.

Wir freuen uns darauf, Sie, liebe Kolleginnen und Kollegen aus der Schweiz und dem deutschsprachigen Europa, an der Schulthess Academy Spine 2024 in Zürich begrüßen zu dürfen.

*Tamás Fekete, Markus Loibl,
Daniel Haschtmann,
Christian Lanz, Adrian Forster
und Gérard Hämmerle*

Wissenschaftliche Leitung



PD Dr. med. Tamás Fekete
Leitender Arzt Wirbelsäulenchirurgie



Prof. Dr. med. Markus Loibl
Leitender Oberarzt Wirbelsäulenchirurgie

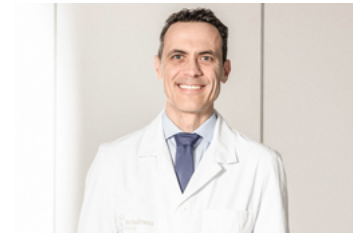

PD Dr. med. Daniel Haschtmann
Leitender Arzt Wirbelsäulenchirurgie



Dr. med. univ. Christian Lanz
Chefarzt Neurologie



Dr. med. Adrian Forster
*Chefarzt Rheumatologie und
Rehabilitation*



Dr. med. Gérard Hämmerle
Chefarzt Manuelle Medizin

Programmübersicht

Tag 1: Donnerstag, 13. Juni 2024

Interdisziplinäre Fallbesprechung
Wirbelsäulenchirurgie –
Rheumatologie – Neurologie –
Manuelle Medizin

Ab 13.00 Uhr

Registrierung und Industrieausstellung

13.50 Uhr

Begrüßung

Myelopathie

Vorsitz:
M. Sutter / F. Porchet

14.00–14.15 Uhr

Fallvorstellung
M. Ropelato

14.15–14.30 Uhr

Klinische Befunde und
Differenzialdiagnose
U. Kretzschmar

14.30–14.45 Uhr

Die Bedeutung der Elektrophysiologie
M. Sutter

14.45–15.00 Uhr

Welche Operationsstrategie gibt es?
M. Loibl

15.00–15.30 Uhr

Kaffeepause und Industrieausstellung

Bandscheibenvorfälle

Vorsitz:
C. Lanz / F. Kleinstück

15.30–15.45 Uhr

Fallvorstellung
J. Puhakka

15.45–16.00 Uhr

Untersuchungstipps für den Alltag
C. Boxler

16.00–16.15 Uhr

Welche Infiltrationen können lindern?
C. Lanz

16.15–16.30 Uhr

Wann und wie sollte operiert werden?
T. Fekete

16.30–17.00 Uhr

Kaffeepause und Industrieausstellung

Osteoporotische Frakturen

Vorsitz:
A. Forster / D. Jeszenszky

17.00–17.15 Uhr

Fallvorstellung
R. Reitmeir

17.15–17.30 Uhr

Welche Patienten brechen?
M. Etter

17.30–17.45 Uhr

Wie behandelt man diese Patienten?
A. Forster

17.45–18.00 Uhr

Operationstechniken bei Osteoporose
D. Haschtmann

18.00–19.30 Uhr

Apéro riche und Austausch

Programmübersicht

Tag 2: Freitag, 14. Juni 2024

Ab 08.00 Uhr

Registrierung und Industrieausstellung

08.50 Uhr

Begrüßung

SGS – Die lumbale Spondylolisthese

Vorsitz:
C. Netzer / M. Loibl

09.00– 09.05 Uhr

Vorwort
M. Loibl

09.05–09.15 Uhr

Die Grenzen der Dekompression
A. Faundez

09.15–09.25 Uhr

Operationsstrategien von dorsal
M. Stienen

09.25–09.35 Uhr

Operationsstrategien von ventral
M. Kleinschmidt

09.35–09.45 Uhr

Intraoperatives Neuromonitoring bei
High-Grade Spondylolisthese
R. Schär

09.45–10.00 Uhr

Diskussion

DGOU – Infektionen an der Wirbelsäule

Vorsitz:
C. Heyde / D. Haschtmann

10.00–10.05 Uhr

Vorwort
D. Haschtmann

10.05–10.15 Uhr

Outcome nach Surgical Site Infection
A. Hickmann

10.15–10.25 Uhr

Postoperative Low-Grade-Infektionen
M. Betz

10.25–10.35 Uhr

Spondylodiszitis – konservative vs.
operative Behandlung
C. Heyde

10.35–10.45 Uhr

Spondylodiszitis – Pitfalls und
Lösungsmöglichkeiten
M. Dreimann

10.45–11.00 Uhr

Diskussion

11.00–11.30 Uhr

Kaffeepause und Industrieausstellung

AO Spine – Deformitäten

Vorsitz:
C. Albers / F. Kleinstück

11.30– 11.35 Uhr

Vorwort
F. Kleinstück

11.35–11.45 Uhr

Operationsstrategien von dorsal
P. Obid

11.45–11.55 Uhr

Operationsstrategien von
ventral/lateral
C. Albers

11.55–12.05 Uhr

The Sagittal Plane in the Eldery
C. Yilgor

12.05–12.15 Uhr

Personalized Modelling to Prevent
Mechanical Complications
D. Ignasiak

12.15–12.30 Uhr

Diskussion

12.30–13.30 Uhr

Mittagspause und Industrieausstellung

SYNS – Die Zukunft der Wirbelsäulenchirurgie

Vorsitz:

M. Giamundo / R. Reitmeir

13.30–13.35 Uhr

Vorwort

R. Reitmeir

13.35–13.45 Uhr

Prognostische Modelle – AI in der Wirbelsäulenchirurgie

F. Galbusera

13.45–13.55 Uhr

Bedeutung von Modic-Veränderungen für die zukünftigen Behandlungsstrategien von Wirbelsäulenpathologen

S. Dudli

13.55–14.05 Uhr

Mentoring-Programme für Wirbelsäulen-chirurginnen und -chirurgen

S. Häckel

14.05–14.15 Uhr

Closing Gaps in der Wirbelsäulenchirurgie: Gender-Gap, Age-Gap, Culture-Gap

I. Unterfrauner

14.15–14.30 Uhr

Diskussion

14.30–15.00 Uhr

Kaffeepause und Industrieausstellung

EANS – Intradurale Pathologien

Vorsitz:

F. Ringel / T. Fekete

15.00–15.05 Uhr

Vorwort

T. Fekete

15.05–15.15 Uhr

Outcome nach Behandlung von intraduralen Tumoren

D. Bellut

15.15–15.25 Uhr

Intradurale/extramedulläre Tumoren

F. Ringel

15.25–15.35 Uhr

Intramedulläre Pathologien – wann operieren?

P. Vajkoczy

15.35–15.45 Uhr

Endovaskuläre Versorgung spinaler Gefäßmissbildung

Z. Kulcsar

15.45–16.00 Uhr

Diskussion

16.00 Uhr

Verabschiedung



Welcome to Arthrex

Helping Surgeons Treat Their Patients Better™



Scan the code to
learn more about these
innovative products



arthrex.com    

© 2023-03 Arthrex GmbH. All rights reserved.

Arthrex 

Anreise Schulthess Klinik

Anreise mit den öffentlichen Verkehrsmitteln

Vom Flughafen Zürich

Mit der S2 und der S16 sowie verschiedenen regionalen Zügen kommen Sie in nur 10 Minuten zum Hauptbahnhof Zürich.*

Vom Hauptbahnhof Zürich

Tram 11 ab Haltestelle HB/Bahnhofstrasse Richtung Rehalp bis zur Haltestelle Balgrist (ca. 20 Min.).

Oder Forchbahn S18 ab S-Bahnhof Stadelhofen bis zur Haltestelle Balgrist.*

* Von dort aus die Lenggstrasse hinunter. Nach etwa 300 m auf der linken Strassenseite befindet sich die Schulthess Klinik.

Ihre individuelle Verbindung finden Sie unter www.zvv.ch

Anreise mit dem Auto

Aus Richtung Bern/Basel

Autobahnausfahrt Zürich City – dann Richtung See – übers Bellevue weiter in Richtung Kreuzplatz, auf der Forchstrasse bis zur Haltestelle Balgrist.*

Aus Richtung St. Gallen / Flughafen

Bis Ende Milchbuckeltunnel – Richtung City bis Hauptbahnhof, dann Richtung Bellevue (See), weiter in Richtung Kreuzplatz, auf der Forchstrasse bis zur Haltestelle Balgrist.*

Aus Richtung Chur/Luzern

Autobahnausfahrt Wiedikon Zürich City nehmen, anschliessend Richtung See, Bellevue fahren, weiter in Richtung Kreuzplatz auf der Forchstrasse bis zur Haltestelle Balgrist.*

* Kurz vor der Haltestelle rechts in die Lenggstrasse abbiegen. Nach etwa 300 m links ins Parkhaus der Schulthess Klinik.

Parkmöglichkeiten

Aufgrund der beschränkten Kapazitäten empfehlen wir Ihnen die Anreise mit öffentlichen Verkehrsmitteln. Kostenpflichtige Parkplätze stehen Ihnen neben und in der Klinik zur Verfügung.



Kontakt MediCongress

schulthessacademy@medicongress.ch

T 044 210 04 24